Modifications	
Date	Description
21.07.2025	préparaiton EXE
24.02.2026	préparation EXE
06.03.2026	màj EXE - coordination
11.03.2026	màj ossatures bois
16.03.2026	màj sanitaires A1.15; B2.09
25.03.2026	màj sécurité feu
26.03.2026	modif douche B2.06
06.04.2026	div. corrections
23.04.2026	màj local technique + solaire
01.05.2026	escalier C; douche B3.12; écoulement dalle sur rez
06.05.2026	cuisine 2, radiateurs, conduites EU, velux
20.05.2026	execution, niv. fond. axe D
08.06.2026	màj EXE; fenêtres 004 + 005
15.06.2026	calepinages bain/douche A
21.06.2026	màj canalisations; façe Ouest C-D; fenêtres
03.07.2026	màj exe
13.07.2026	màj exe maçonnerie
16.07.2026	détail escaliers R-1
23.07.2026	maà exe maçonnerie

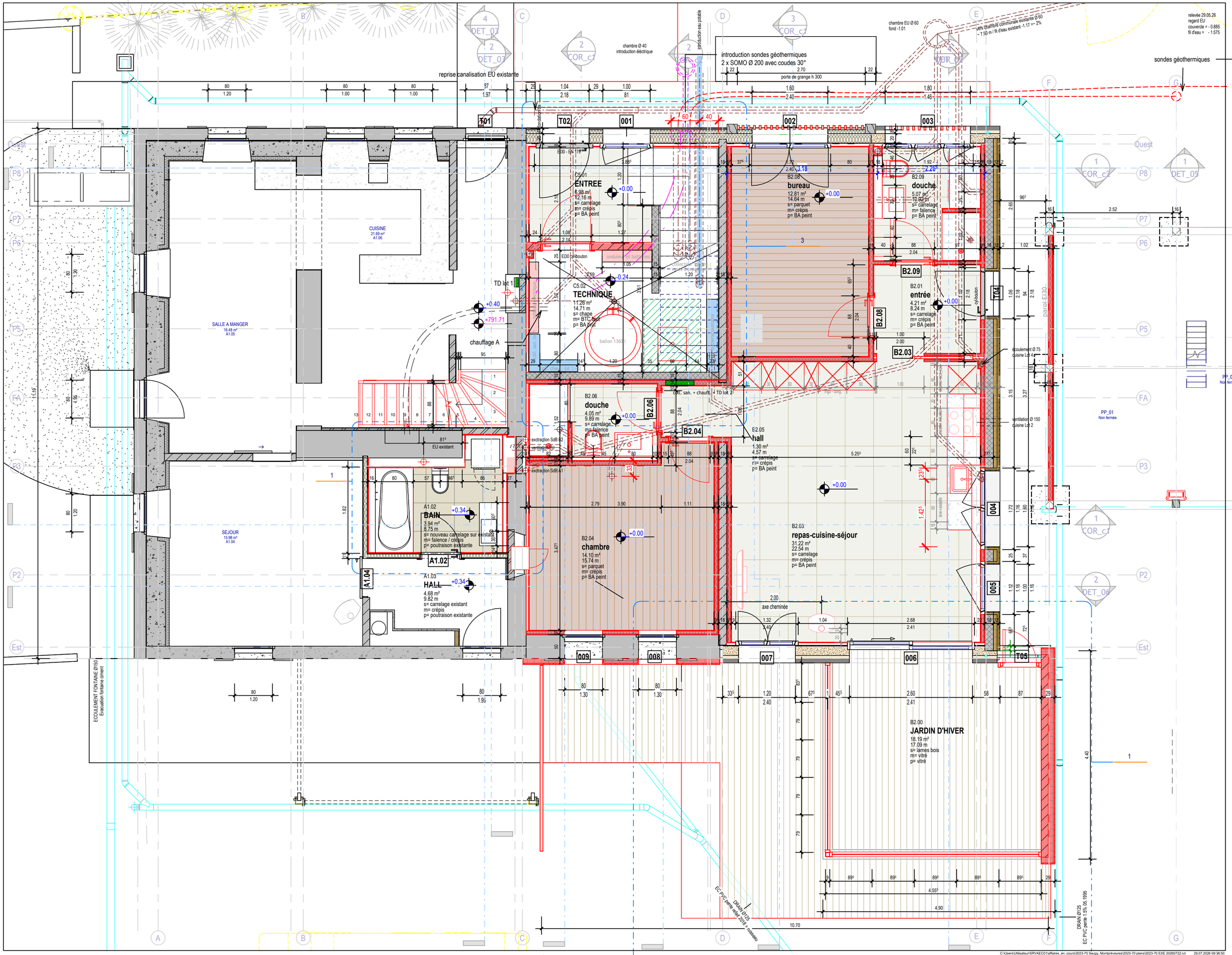

- toutes les cotes sont brutes
- les hauteurs et contre-coeurs des portes, porte-fenêtres et fenêtres sont brutes, cotés depuis le sol fini
-
- L'entrepreneur est tenu de contôler toutes les cotes. En cas de divergence, il doit avertir immédiatement la DT.

FF_Rez A = +0.40 = 791.71
FF_Rez B = +0.00 = 791.31

2023-70

Véronique et Nicolas Saugy
route à l'Allamand 8
1081 Montpreveyres

transformation maison
route à l'Allamand 8
1081 Montpreveyres

exécution

ck 18.02.2025
modifications 23.07.2026

COR_00 éch : 1 : 50

rez coordination

aec architectes
kaempfer & partners

route de Blessens 52, CH-1675 VAUDERENS
+41 79 449 04 47 info@aec-architectes.ch

C:\Users\Utilisateur\SRVAEC01\affaires_en_cours\2023-70 Saugy, Montpréveyres\2023-70 plans\2023-70 EXE 20260722.rvt 29.07.2026 09:38:50