

| Date | Description |
|------------|--|
| 21.07.2025 | préparation EXE |
| 26.08.2025 | Variante lot 02 |
| 21.02.2026 | reprise maj lot 2 / local tech |
| 24.02.2026 | préparation EXE |
| 06.03.2026 | maj EXE - coordination |
| 11.03.2026 | maj ossatures bois |
| 16.03.2026 | maj sanitaires A1.15; B2.09 |
| 26.03.2026 | modif douche B2.06 |
| 23.04.2026 | maj local technique + solaire |
| 01.05.2026 | escalier C, douche B3.12; doublement dalle sur rez |
| 06.05.2026 | cuisine 2, radiateurs, conduites EU, velux |
| 20.05.2026 | exécution, niv. fond. axe D |
| 08.06.2026 | maj EXE: fenêtres 004 + 005 |
| 15.06.2026 | calepinages bain/douche A |
| 21.06.2026 | maj carrelages: face Ouest C-D, fenêtres |
| 03.07.2026 | maj exe |

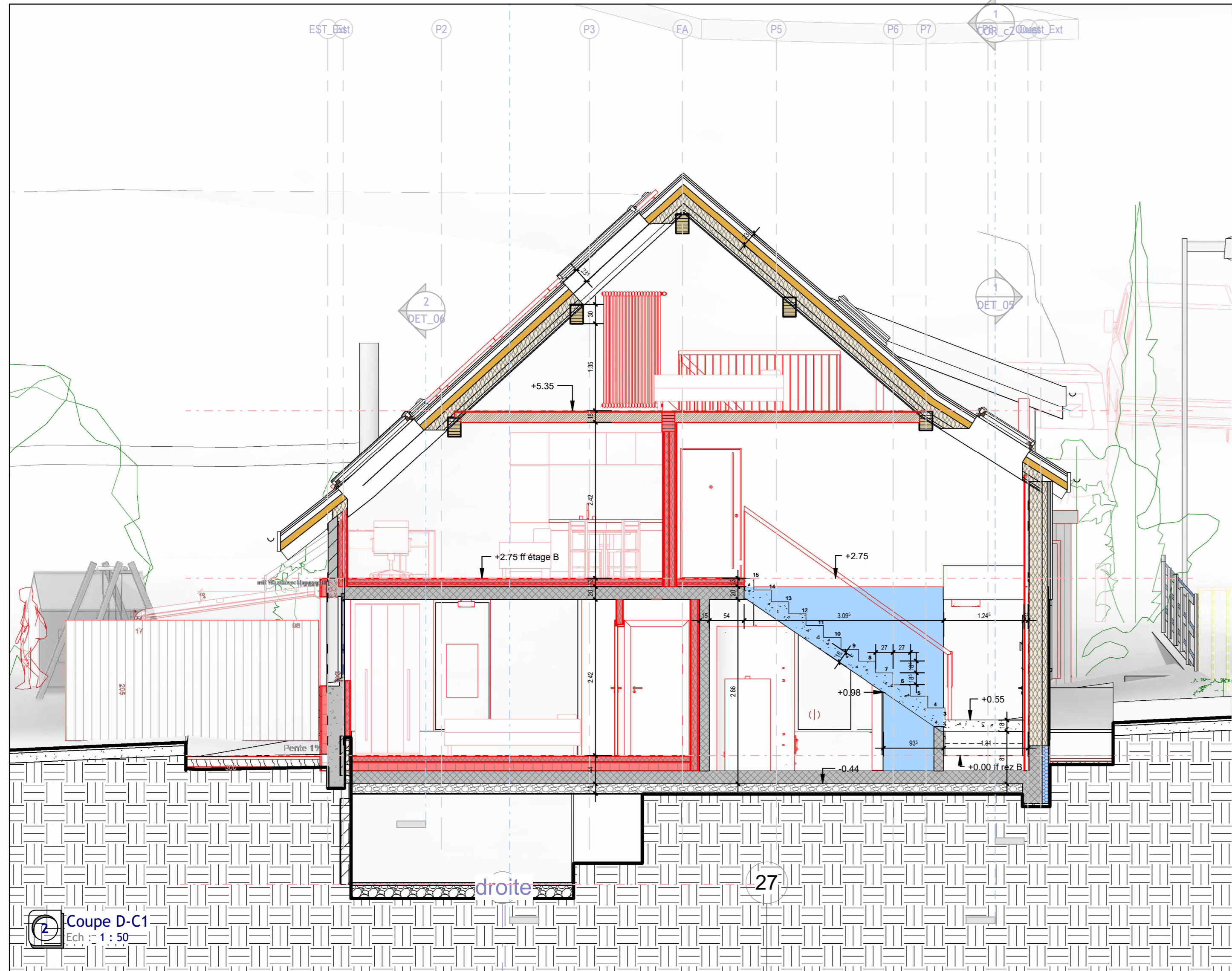

2 Coupe D-C1
Ech : 1 : 50

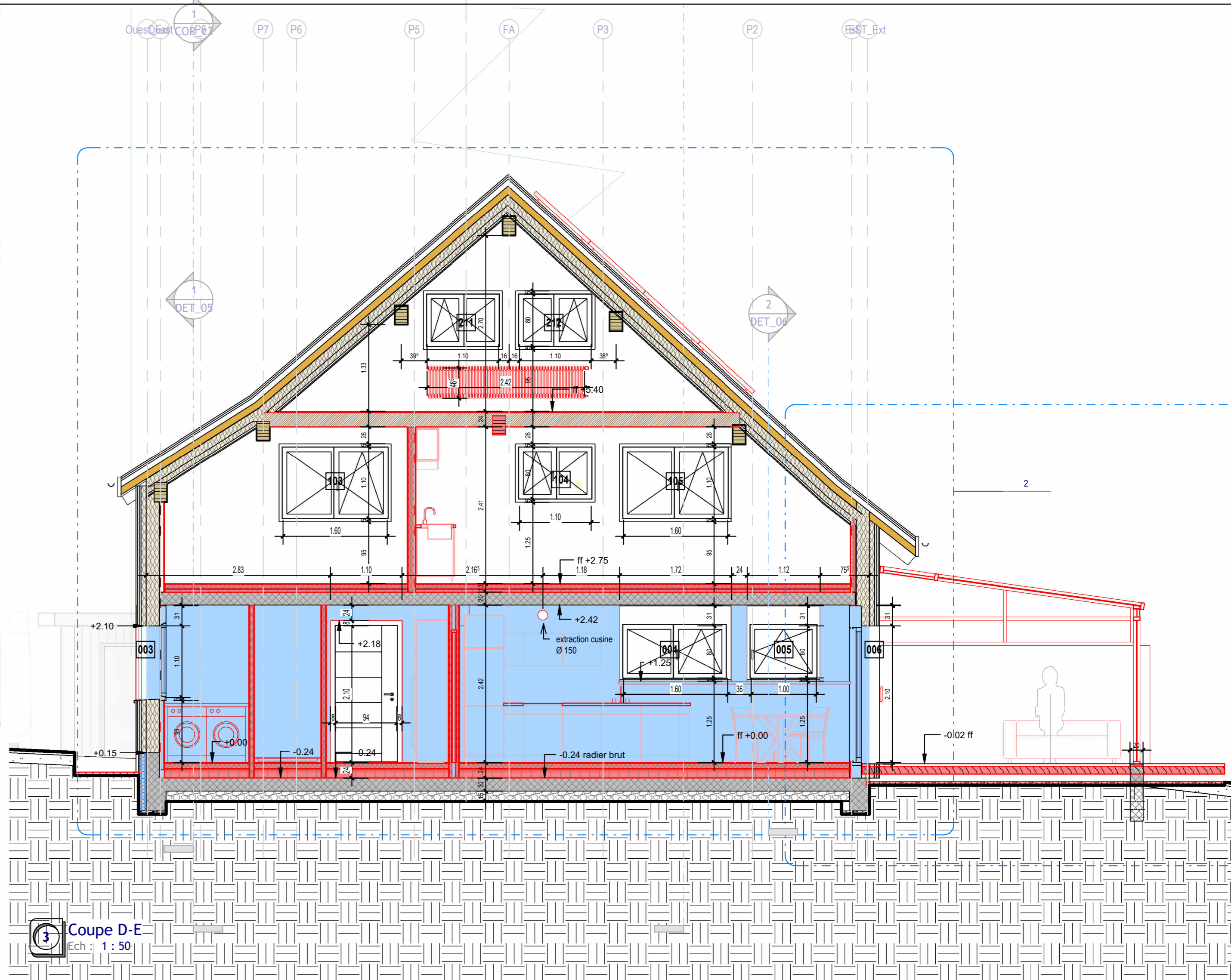

3 Coupe D-E
Ech : 1 : 50

- toutes les cotes sont brutes
- les hauteurs et contre-cœurs des portes, porte-fenêtres et fenêtres sont brutes, cotés depuis le sol fini
- L'entrepreneur est tenu de contrôler toutes les cotes. En cas de divergence, il doit avertir immédiatement la DT.

2023-70
Véronique et Nicolas Saugy
route à l'Allamand 8
1081 Montpreveyres

transformation maison
route à l'Allamand 8
1081 Montpreveyres

exécution
ck 05.03.2025
modifications
COR_c2 03.07.2026
coupes 2
éch : 1 : 50

aec architectes
kaempfer & partners

route de Blessens 52, CH-1675 VAUDERENS
+41 79 449 04 47 info@aec-architectes.ch

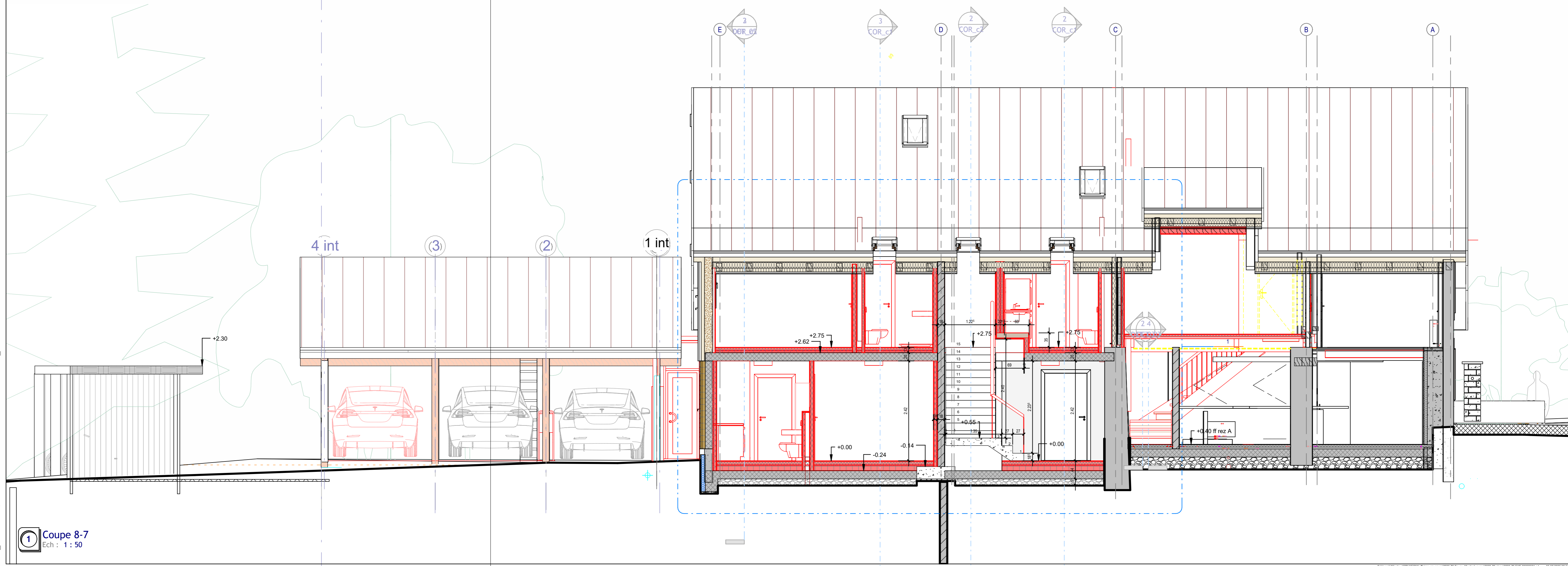

1 Coupe 8-7
Ech : 1 : 50