Modifications	
Date	Description
21.07.2025	préparaiton EXE
26.08.2025	Variante lot 02
21.02.2026	reprise máj lot 2 / local tech
24.02.2026	préparation EXE
06.03.2026	máj EXE - coordination
11.03.2026	máj ossatures bois
16.03.2026	máj sanitaires A1.15; B2.09
25.03.2026	máj sécurité feu
26.03.2026	modif douche B2.06
06.04.2026	div. corrections
23.04.2026	máj local technique + solaire
01.05.2026	escalier C; douche B3.12; écoulement dalle sur rez
06.05.2026	cuisine 2, radiateurs, conduites EU, velux
20.05.2026	execution, niv. fond. axe D
08.06.2026	máj EXE; fenêtres 004 + 005

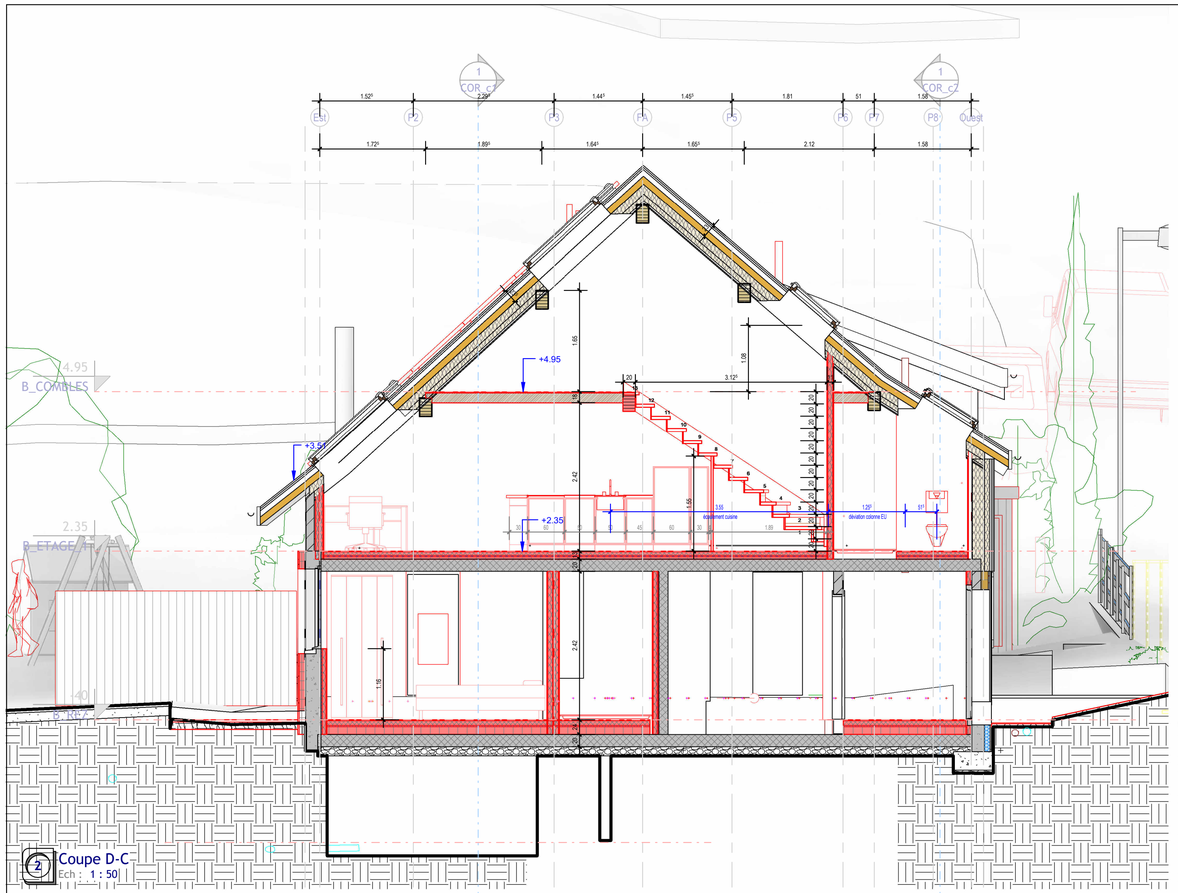

2 Coupe D-C
Ech : 1 : 50

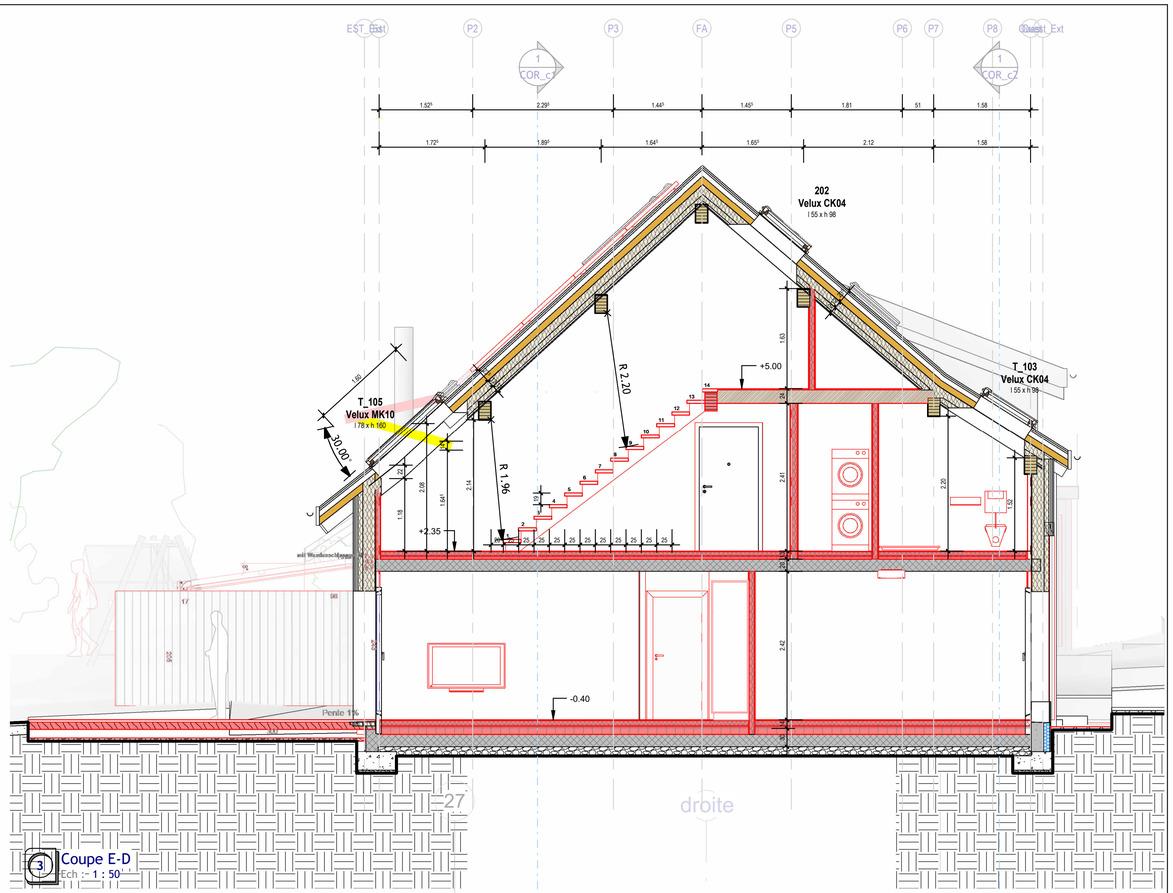

3 Coupe E-D
Ech : 1 : 50

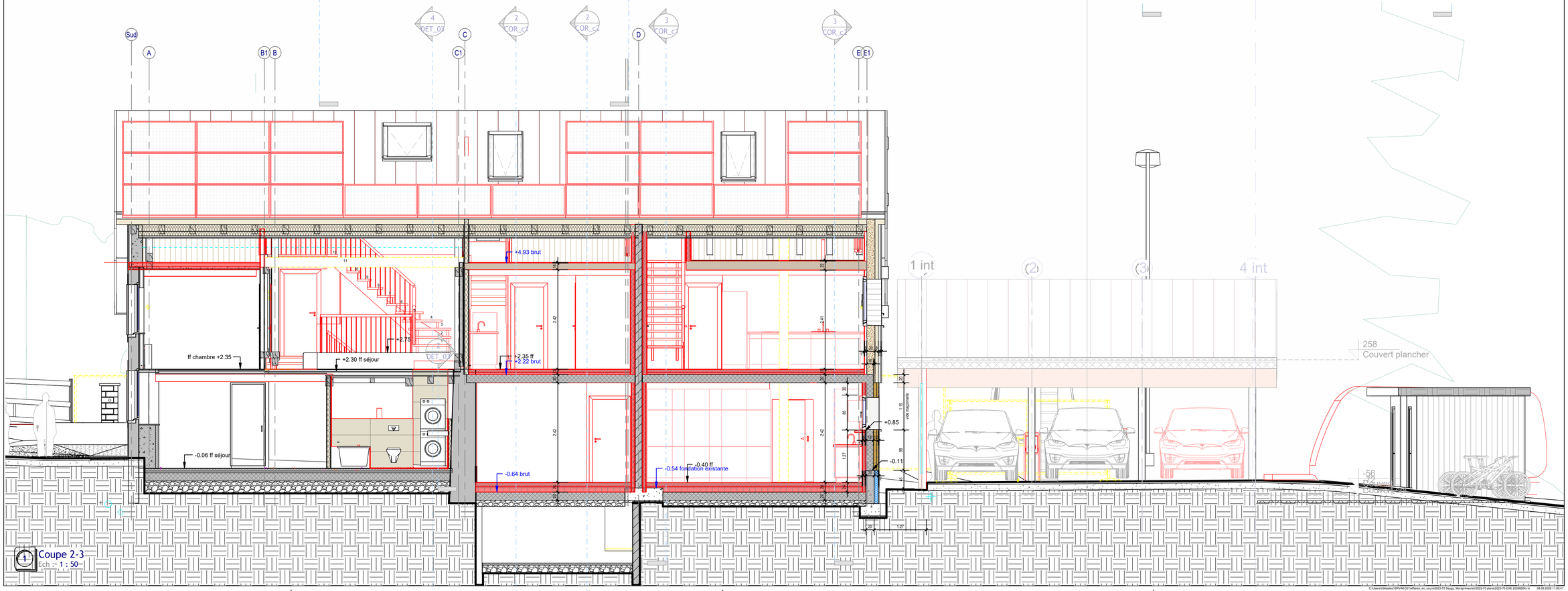

1 Coupe 2-3
Ech : 1 : 50

- toutes les cotes sont brutes
- les hauteurs et contre-coeurs des portes, porte-fenêtres et fenêtres sont brutes, cotés depuis le sol fini
-
- L'entrepreneur est tenu de contôler toutes les cotes. En cas de divergence, il doit avertir immédiatement la DT.

2023-70

Véronique et Nicolas Saugy
route à l'Allamand 8
1081 Montpreveyres

transformation maison
route à l'Allamand 8
1081 Montpreveyres

exécution

	ck	05.03.2025
modifications		08.06.2026

COR_c1 — éch : 1 : 50

coupes 1

aec architectes
kaempfer & partners

route de Blessens 52, CH-1675 VAUDERENS
+41 79 449 04 47 info@aec-architectes.ch