

Modifications	
Date	Description
21.07.2025	préparation EXE
26.08.2025	Variante lot 02
21.02.2026	reprise māj lot 2 / local tech
24.02.2026	préparation EXE
06.03.2026	māj EXE - coordination
11.03.2026	māj ossatures bois
16.03.2026	māj sanitaires A1.15; B2.09
25.03.2026	māj sécurité feu
26.03.2026	modif douche B2.06
06.04.2026	div. corrections

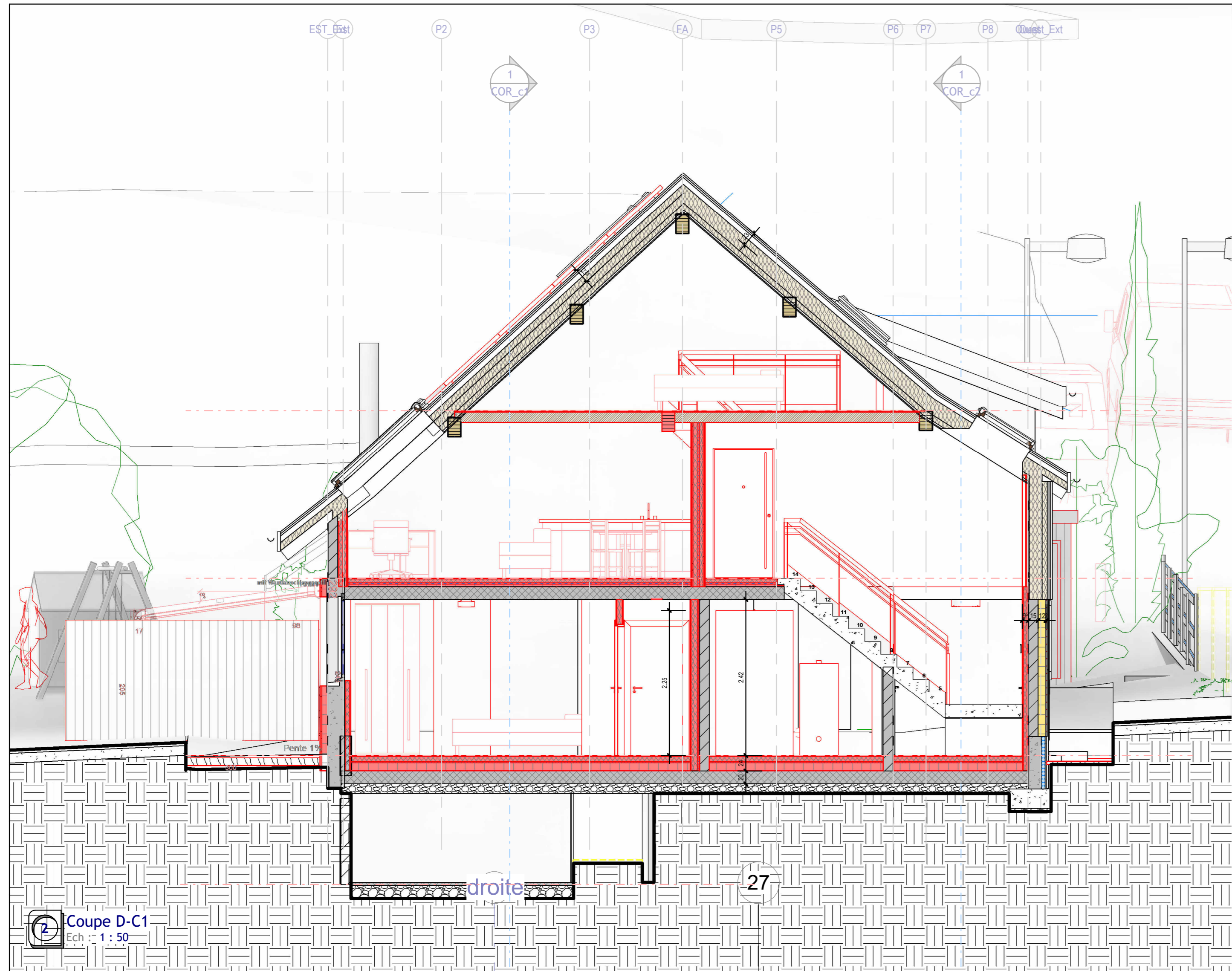

2 Coupe D-C1
Ech : 1 : 50

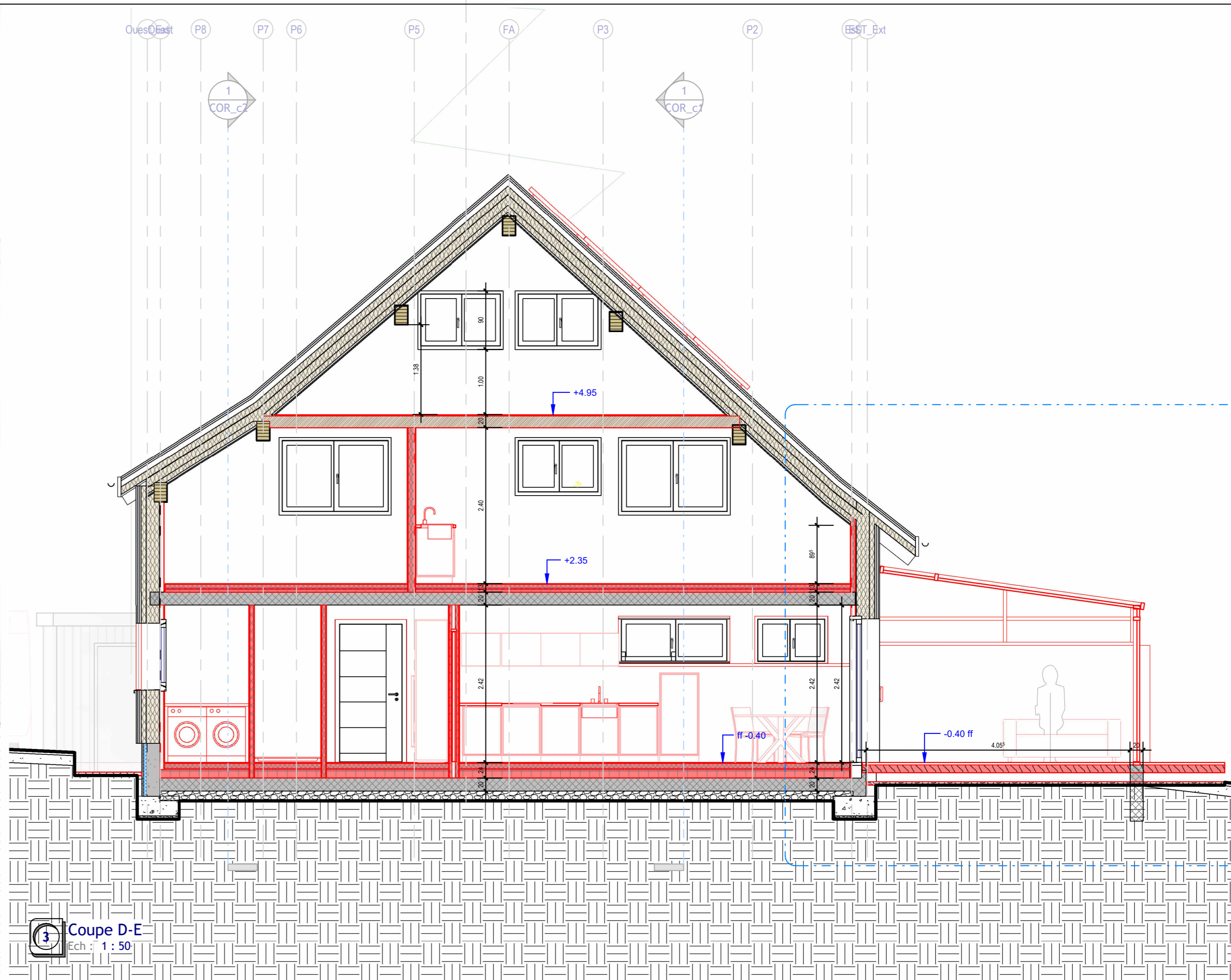

3 Coupe D-E
Ech : 1 : 50

- toutes les cotes sont brutes
- les hauteurs et contre-cœurs des portes, porte-fenêtres et fenêtres sont brutes, cotés depuis le sol fini
- L'entrepreneur est tenu de contrôler toutes les cotes. En cas de divergence, il doit avertir immédiatement la DT.

2023-70
Véronique et Nicolas Saugy
route à l'Allamand 8
1081 Montpreveyres

transformation maison
route à l'Allamand 8
1081 Montpreveyres

exécution
ck 05.03.2025
modifications
COR_c2 06.04.2026
coupes 2
éch : 1 : 50

aec architectes
kaempfer & partners

route de Blessens 52, CH-1675 VAUDERENS
+41 79 449 04 47 info@aec-architectes.ch

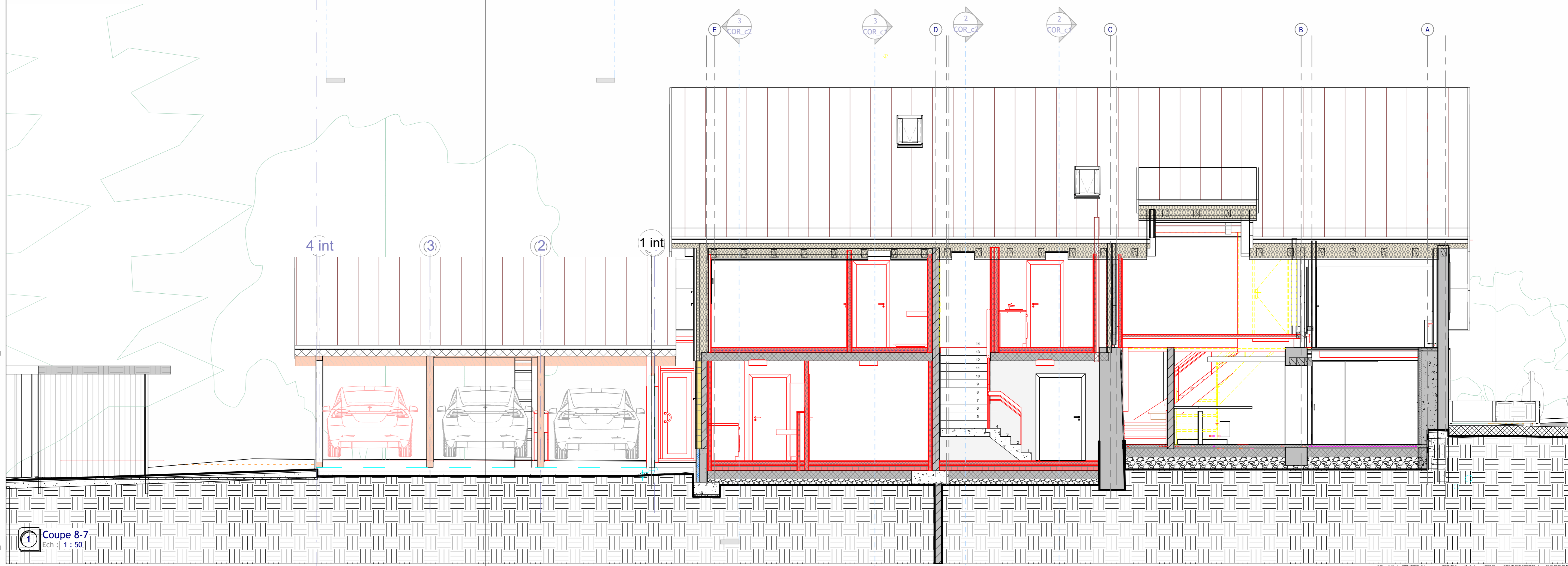

4 Coupe 8-7
Ech : 1 : 50