

Modifications	
Date	Description
21.07.2025	préparation EXE
26.08.2025	Variante lot 02
21.02.2026	reprise maj lot 2 / local tech
24.02.2026	préparation EXE
06.03.2026	maj EXE - coordination
11.03.2026	maj ossatures bois
16.03.2026	maj sanitaires A1.15; B2.09
25.03.2026	maj sécurité feu
26.03.2026	modi douche B2.06
06.04.2026	div. corrections

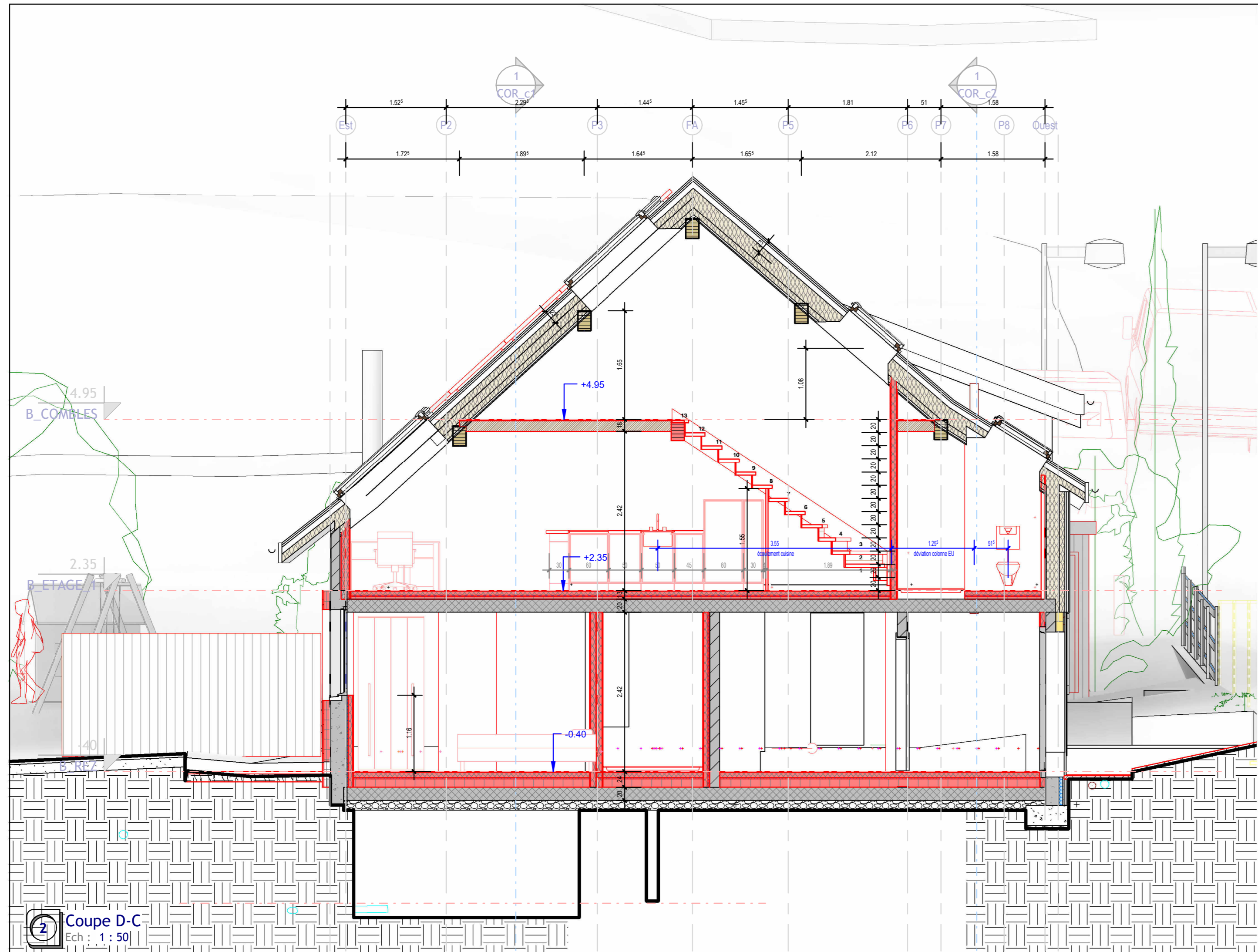

2 Coupe D-C  
Ech : 1 : 50

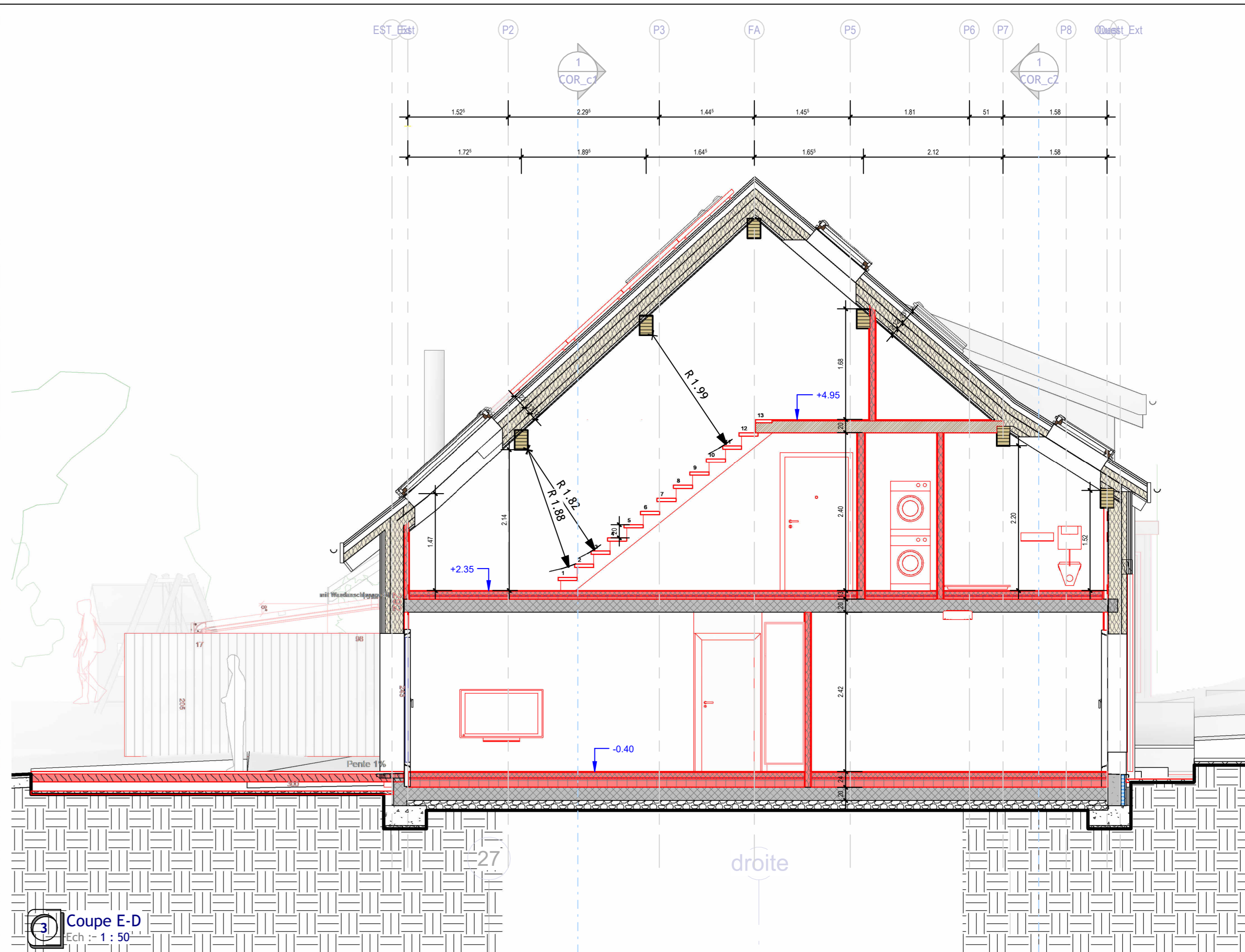

3 Coupe E-D  
Ech : 1 : 50

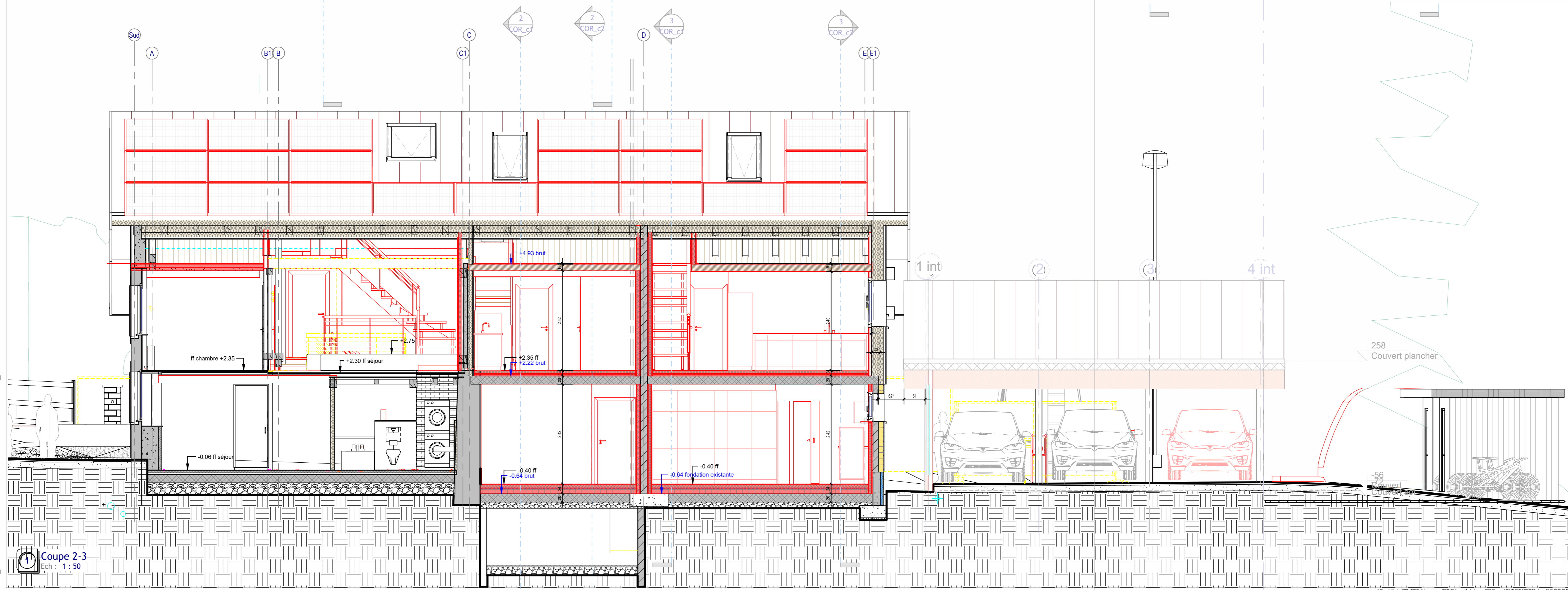

4 Coupe 2-3  
Ech : 1 : 50

- toutes les cotes sont brutes
- les hauteurs et contre-cœurs des portes, porte-fenêtres et fenêtres sont brutes, cotés depuis le sol fini
- L'entrepreneur est tenu de contrôler toutes les cotes. En cas de divergence, il doit avertir immédiatement la DT.

2023-70  
Véronique et Nicolas Saugy  
route à l'Allamand 8  
1081 Montpreveyres

transformation maison  
route à l'Allamand 8  
1081 Montpreveyres

exécution  
ck 05.03.2025  
modifications  
COR\_c1 06.04.2026  
coupes 1  
éch : 1 : 50

aec architectes  
kaempfer & partners

route de Blessens 52, CH-1675 VAUDERENS  
+41 79 449 04 47 info@aec-architectes.ch