Modifications	
Date	Description
21.07.2025	préparaiton EXE
21.02.2026	reprise màj lot 2 / local tech
24.02.2026	préparation EXE

- toutes les cotes sont brutes
- les hauteurs et contre-coeurs des portes, porte-fenêtres et fenêtres sont brutes, cotés depuis le sol fini
-
- L'entrepreneur est tenu de contôler toutes les cotes. En cas de divergence, il doit avertir immédiatement la DT.

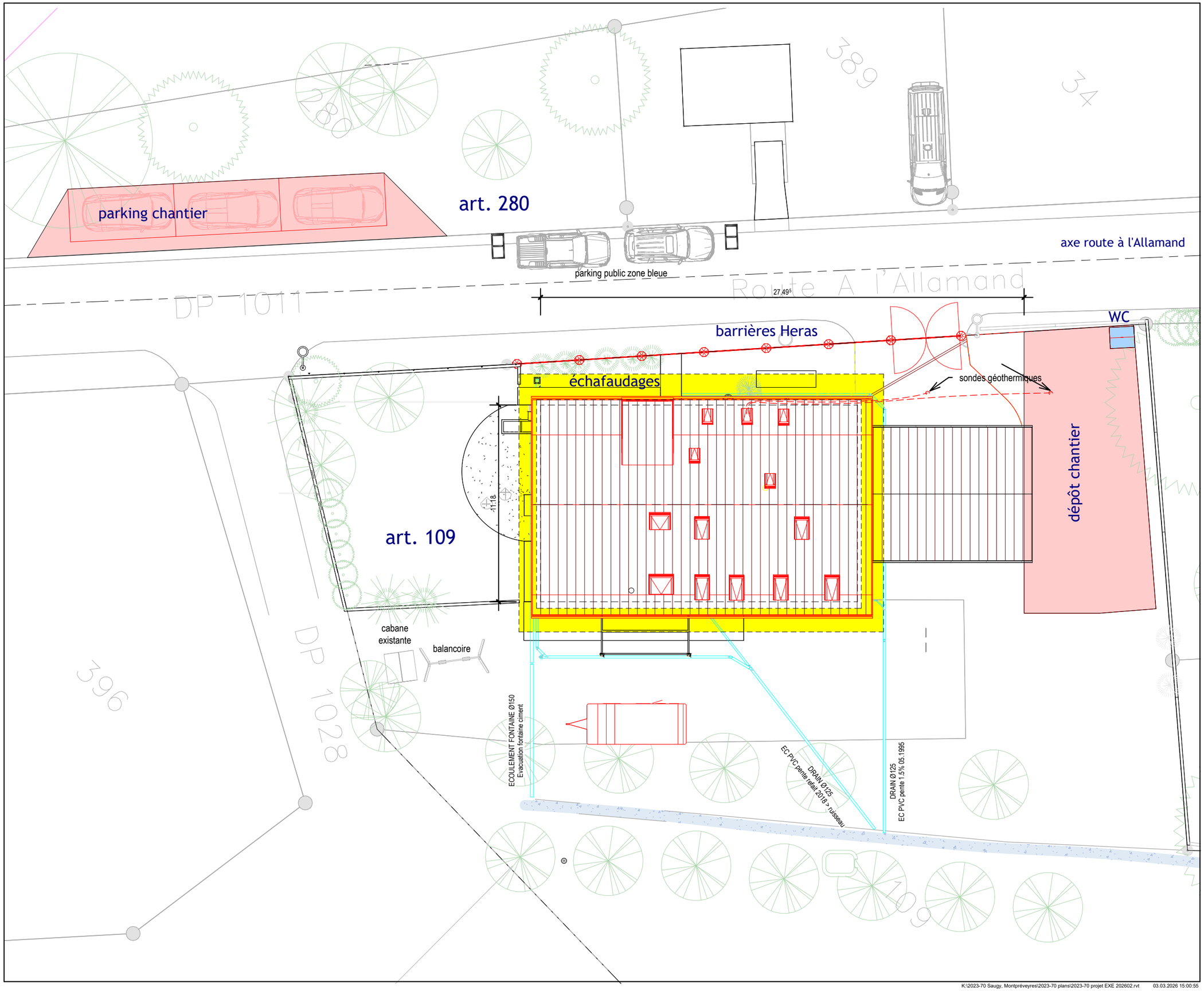

K:\2023-70 Saugy, Montpréveyres\2023-70 plans\2023-70 projet EXE 202602.rvt 03.03.2026 15:00:55

2023-70

Véronique et Nicolas Saugy
route à l'Allamand 8
1081 Montpreveyres

transformation maison
route à l'Allamand 8
1081 Montpreveyres

exécution

ck 18.02.2025
modifications 24.02.2026

EXE 01 éch : 1 : 200

situation chantier

aec architectes
kaempfer & partners

route de Blessens 52, CH-1675 VAUDERENS
t +41 79 449 04 47 info@aec-architectes.ch