Modifications	
Date	Description
26.07.23	màj projet
02.08.23	màj PMR
21.08.23	màj rampe PMR
29.08.23	màj enquête
07.09.23	modif rez + màj SAAV
14.09.23	cuisine combles
22.09.23	màj SAAV
12.02.24	modif. selon préavis FR

les propriétaires:

l'architecte:

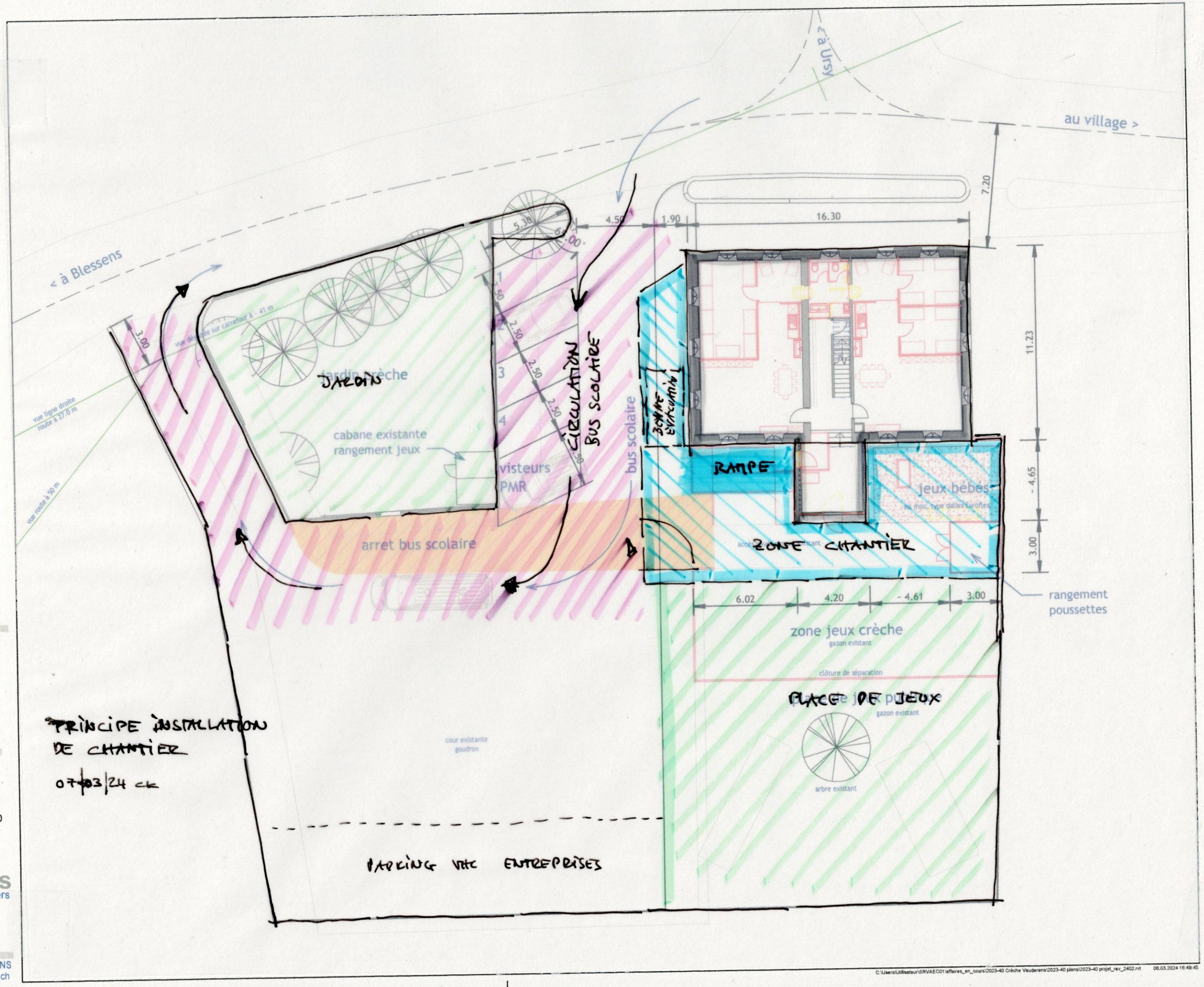

2023-40

Commune d'Ursy
route de Moudon 5
1670 Ursy

Aménagement Crèche
ancienne école
1675 Vauderens

projet

ck 30.06.23
modifications 12.02.24

P_201 éch : 1 : 200

situation

aec architectes
kaempfer & partners

route de Blessens 52, CH-1675 VAUDERENS
t +41 21 616 6912 info@aec-architectes.ch

C:\Users\Utilisateur\SRVAEC01\affaires_en_cours\2023-40 Crèche Vauderens\2023-40 plans\2023-40 projet_rev_2402.rvt 06.03.2024 16:49:45